

ECOLIANE

**Lieu de règlement:**  
 Services administratifs  
 BP 74  
 59871 Saint André Cedex  
 BNP PARIBAS  
 IBAN : FR76 3000 4008 1900 0119 1277 361  
 BIC : BNPAFRPPPLZ



301320 8583 1547  
 1/ 6 8

## 1. Références

Facture n° 0330 S A05988 du 03/01/2022  
 Payable pour le 03/02/2022

Saison : 2021/2022  
 Échéance au : 31/12/2021  
 Période de facturation : 01/12/2021 au 31/12/2021

### Une question sur votre facture ?

Mme CHARLES Virginie – Tél. : +33 3 20 63 44 18  
 virginie.charles@dalkia.fr

### Vos références

Police abonnement du 19/02/2018 et avenants  
 Engagement juridique 26300022

### Nos références

Contrat n°3046705Y / GL0035575B / 0330 S 62 A SST LN7 / VIC

### A rappeler lors du paiement :

L00059995B / 0319271T / 0330 S A05988

CHAMBRE DE COMMERCE ET D'INDUSTRIE DE  
 REGION HAUTS-DE-FRANCE  
 299 BOULEVARD DE LEEDS  
 59031 LILLE CEDEX

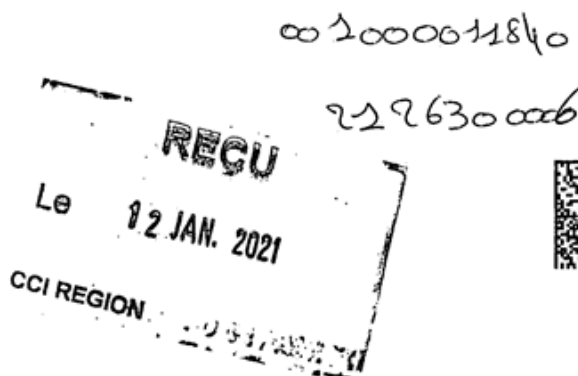

## 2. Récapitulatif de votre facture

BOULOGNE SUR MER - ECO - SST LN 07 - CCI LITTORAL HAUTS DE FRANCE		
Produit	Résultat HT	TVA
<b>CHAUFFAGE</b>		
R1 - COMBUSTIBLE	1 465,85 €	
Sous-Total (TVA 5,5%)	1 465,85 €	80,62 €
Total	1 465,85 €	80,62 €
<b>Total TTC à payer</b>		<b>1 546,47 €</b>

Voir détail au dos ➡

Payable pour la date indiquée en référence en vertu de la Loi de Modernisation de l'Etat du 4 août 2008, sauf disposition particulière stipulée au contrat. Le taux des intérêts moratoires est égal au taux d'intérêt appliqué par la BCE à ses opérations principales de refinancement (REFI) les plus récentes, en vigueur au premier jour du semestre de l'année civile au cours duquel les intérêts moratoires ont commencé à courir, majoré de huit points de pourcentage (8%) (art. 39 de la loi N° 2013-100 du 28 janvier 2013). Les retards de paiements donnent lieu, de plein droit et sans autre formalité, au versement d'une indemnité forfaitaire pour frais de recouvrement (art. 40 de la loi N° 2013-100 du 28 janvier 2013) fixée à 40 Euros (art 9 du Décret n° 2013-269 du 29 mars 2013)

ECOLIANE - S.A.S. au capital de 37 000 Euros - SIRET 53207884700011 - RCS Lille Métropole - APE 3530Z - Siège Social : 37 Avenue du Maréchal de Lattre de Tassigny - 59350 SAINT ANDRE LEZ LILLE - N° Intracommunautaire FR 91 532078847

ECOLIANE

**BOULOGNE SUR MER - ECO - SST LN 07 - CCI**  
**LITTORAL HAUTS DE FRANCE**  
 Facture n°0330 S A05988 du 03/01/2022  
 A rappeler lors du paiement : L00059995B / 0319271T / 0330 S A05988

### 3. Détail des redevances hors taxes

CHAUFFAGE		R1 = élément proportionnel réseau ilane		R1 = COMBUSTIBLE	
Période	Libellé	Détail du calcul	Référence	Résultat HT	
01/12/2021 au 31/12/2021	Valeur de base			27,300 €	
01/12/2021 au 31/12/2021	Prix révisé	27,300 € x 1,617303	Révision A	44,152 €	
01/12/2021 au 31/12/2021	Montant redevance	44,152 € x 33,200 MWh	Conso 1	1 465,85 €	
				Total HT	1 465,85 €

### 4. Révision des prix

Révision A = Révision du 01/12/2021 au 31/12/2021

$$0,43 \times (0,20 \times \frac{ICHT \times RATIOIME}{ICHT_0} + 0,40 \times \frac{ACTDA}{ACTDA_0} + 0,40 \times \frac{IC}{IC_0}) + 0,33 \times (0,50 \times \frac{(0,211 + B1) \times 0,90}{Gho} + 0,50 \times \frac{(-1,571 + B1) \times 0,90}{Geo}) + 0,17 \times (0,27 \times \frac{Pf}{Pf_0} + 0,09 \times \frac{C}{C_0} + 0,29 \times \frac{HPH}{HPH_0} + 0,18 \times \frac{HCH}{HCH_0} + 0,12 \times \frac{HPE}{HPE_0} + 0,05 \times \frac{HCE}{HCE_0}) + 0,07 \times \frac{IPC}{IPC_0}$$

Ref.	Libellé Variable	Valeur finale	Valeur contrat
ICHT	ICHTrev-TS - I.M.E.	128,20000 /	106,20000
RATIOIME	Ratio Industrie mécanique et Elec (Effet CICE)	1,02700 /	
ACTDA	LOC. VEHICULES INDUST. "DISTR"	242,89000 /	217,48000
IC	ENSEMBLE HORS TABAC	106,82000 /	97,29000
B1	Tarif B1 Niveau 2	11,09300 /	
Gho	Tarif B2S Niveau 2 - Hiver usage Habitation	/	4,32000
B1	Tarif B1 Niveau 2	11,09300 /	
Geo	Tarif B2S Niveau 2 - Eté usage habitation	/	3,00300
Pf	Tarif Vert A5 Base LU - Prime Fixe	58,56000 /	68,04000
C	Tarif Vert A5 Base LU - Pointe	11,18100 /	10,40000
HPH	Tarif Vert A5 Base LU - [FR] Heure Pleine Saison H	7,15300 /	5,93000
HCH	Tarif Vert A5 Base LU - [FR] Heure Creuse Saison H	4,94200 /	4,07000
HPE	Tarif Vert A5 Base LU - Heures Pleines Eté	4,85500 /	3,52000
HCE	Tarif Vert A5 Base LU - Heures Creuses Eté	3,09100 /	2,22000
IPC	INDICE D'ENSEMBLE	107,68000 /	96,95000

Coefficient de révision **1,617303**

Détail des prix et indexations							
Prix	Période	Référence	Date d'effet	Jours	Valeur	Total	Moyenne prorata du temps
ICHT	01/12/2021 au 31/12/2021	INFO RAPIDES INSEE N.2021-263	08/10/2021	31	128,20000		128,20000
RATIOIME	01/12/2021 au 31/12/2021	INSEE RATIO IME	10/04/2019	31	1,02700		1,02700
ACTDA	01/12/2021 au 31/12/2021	MTPB N.6161 (ACT-DA)	15/10/2021	31	242,89000		242,89000
IC	01/12/2021 au 31/12/2021	INSEE Identifiant 001763852	15/12/2021	31	106,82000		106,82000
B1	01/12/2021 au 31/12/2021	Tarif B1 Niveau 2 - Tarif B0 B1 B2I	01/12/2021	31	10,25000	11,09300	11,09300
	01/12/2021 au 31/12/2021	T.I.C.G.N.	01/01/2021	31	0,84300		
B1	01/12/2021 au 31/12/2021	Tarif B1 Niveau 2 - Tarif B0 B1 B2I	01/12/2021	31	10,25000	11,09300	11,09300
	01/12/2021 au 31/12/2021	T.I.C.G.N.	01/01/2021	31	0,84300		
Pf	01/12/2021 au 31/12/2021	Tarif Vert A5 Base LU - Vert A5 Base - Prime Fixe	01/08/2015	31	58,56000		58,56000
C	01/12/2021 au 31/12/2021	Tarif Vert A5 Base LU - Vert A5 Base - Pointe	01/08/2015	31	11,18100		11,18100
HPH	01/12/2021 au 31/12/2021	Tarif Vert A5 Base LU - Vert A5 Base - Heure Pleine Saison Haute	01/08/2015	31	7,15300		7,15300
HCH	01/12/2021 au 31/12/2021	Tarif Vert A5 Base LU - Vert A5 Base - Heure Creuse Saison Haute	01/08/2015	31	4,94200		4,94200
HPE	01/12/2021 au 31/12/2021	Tarif Vert A5 Base LU - Vert A5 Base - Heures Pleines Eté	01/08/2015	31	4,85500		4,85500
HCE	01/12/2021 au 31/12/2021	Tarif Vert A5 Base LU - Vert A5 Base - Heures Creuses Eté	01/08/2015	31	3,09100		3,09100
IPC	01/12/2021 au 31/12/2021	INSEE Identifiant 001763866	15/12/2021	31	107,68000		107,68000

### 5. Relevés de compteurs

Du 01/12/2021 au 31/12/2021

ECOLIANE

**BOULOGNE SUR MER - ECO - SST LN 07 - CCI  
LITTORAL HAUTS DE FRANCE**

Facture n°0330 S A05988 du 03/01/2022

A rappeler lors du paiement : L00059995B / 0319271T / 0330 S A05988

CHAUFFAGE	R1 élément proportionnel réseau liane				R1 - COMBUSTIBLE	
Compteurs	Index fin	Index début	Consommation	Coef. conversion	Résultat	A facturer
ECO - SST L 07 - CCI LITTORAL HAUTS DE FRANCE	372,300	339,100	33,200		33,200	
<b>Consommation 1 à facturer</b>						<b>33,200 MWh</b>

Historique de vos consommations : CHAUFFAGE / R1 élément proportionnel réseau liane (Unité MWh)

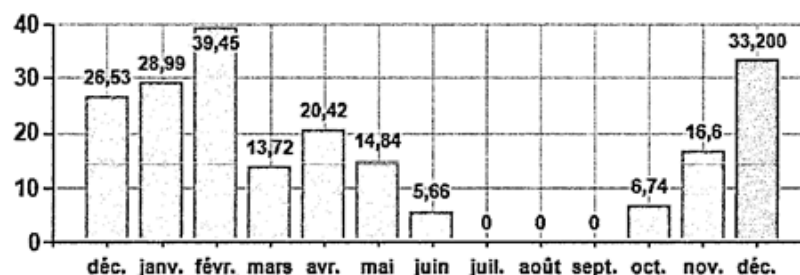

8

2/8

3013206565 1547

